

Maître d'ouvrage

Direction Interdépartementale des Routes
Nord



A1 PR 186+490 à 193+323 - Renouvellement
des chaussées sens Paris-Lille
DCE

A.3.2.3 Cahier des travaux d'équipements
et travaux divers

Planches au 1/5000, au 1/2500 et au 1/2000

Maître d'oeuvre

Service d'Ingénierie Routière Ouest
Immeuble Métroport
10, place Salvador Allende
CS 40424
59664 Villeneuve d'Ascq cedex
Téléphone: 03.20.43.71.71

0h

Version	Date	Etabli par	Contrôlé par	Date	Modifications apportées
0a	12/09/2023	JLM		12/09/2023	
0b	12/09/2023	JLM	KH	12/09/2023	
0c	02/10/2023	JLM	MC KH	02/10/2023	Modification suite réunion 12/09/2023
0d	09/10/2023	JLM	MC	11/10/2023	Modification suite réunion 02/10/2023
0e	18/10/2023	JLM	KH	22/10/2023	Modification suite Mail M.C du 11/10/2023
0f	23/10/2023	JLM	KH	25/10/2023	Fusion des feuilles 2 et 11
0g	26/10/2023	JLM	KH	30/10/2023	Légendes
0h	31/10/2023	JLM	KH		Modifications MC

1 - Equipements et travaux divers

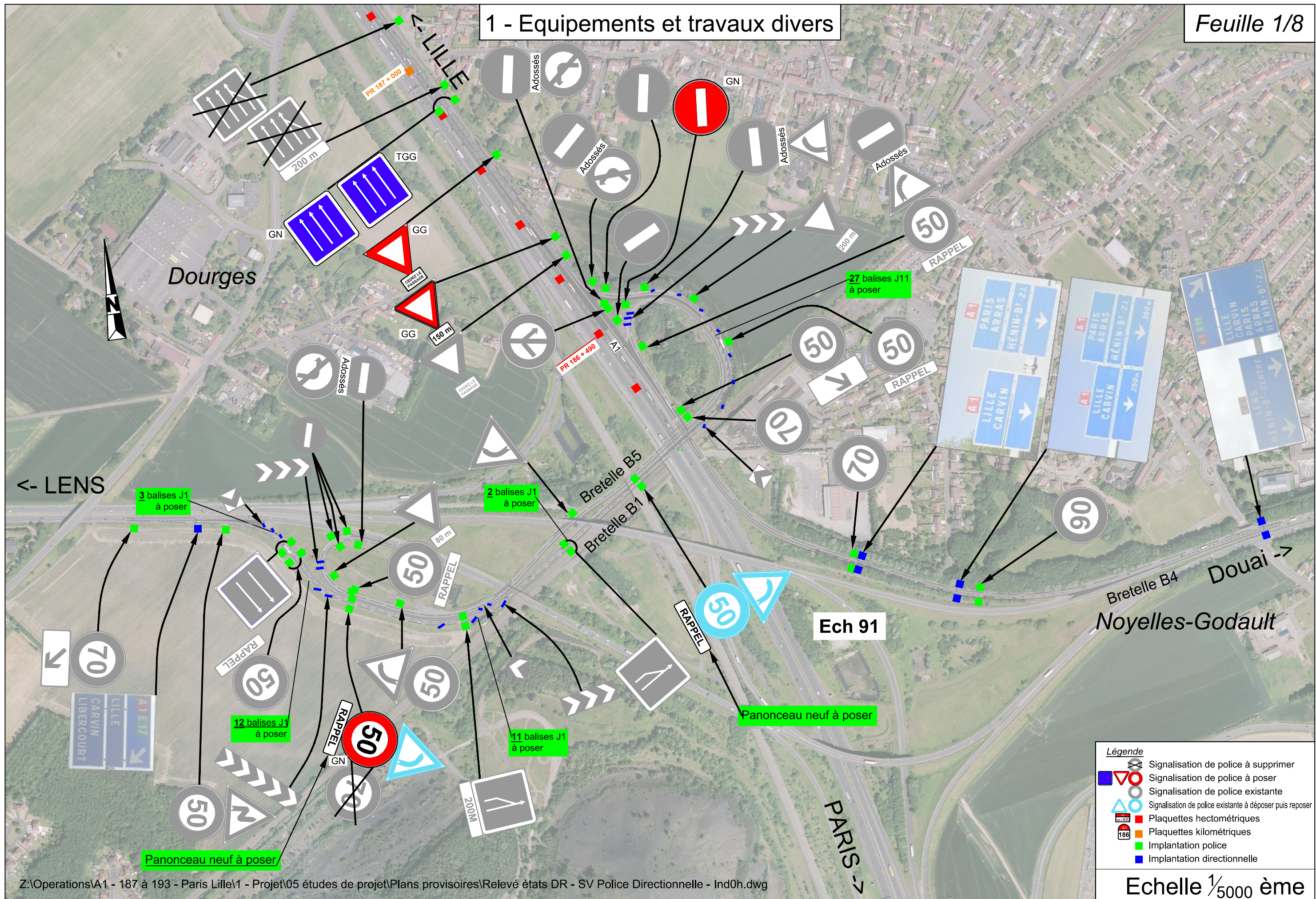

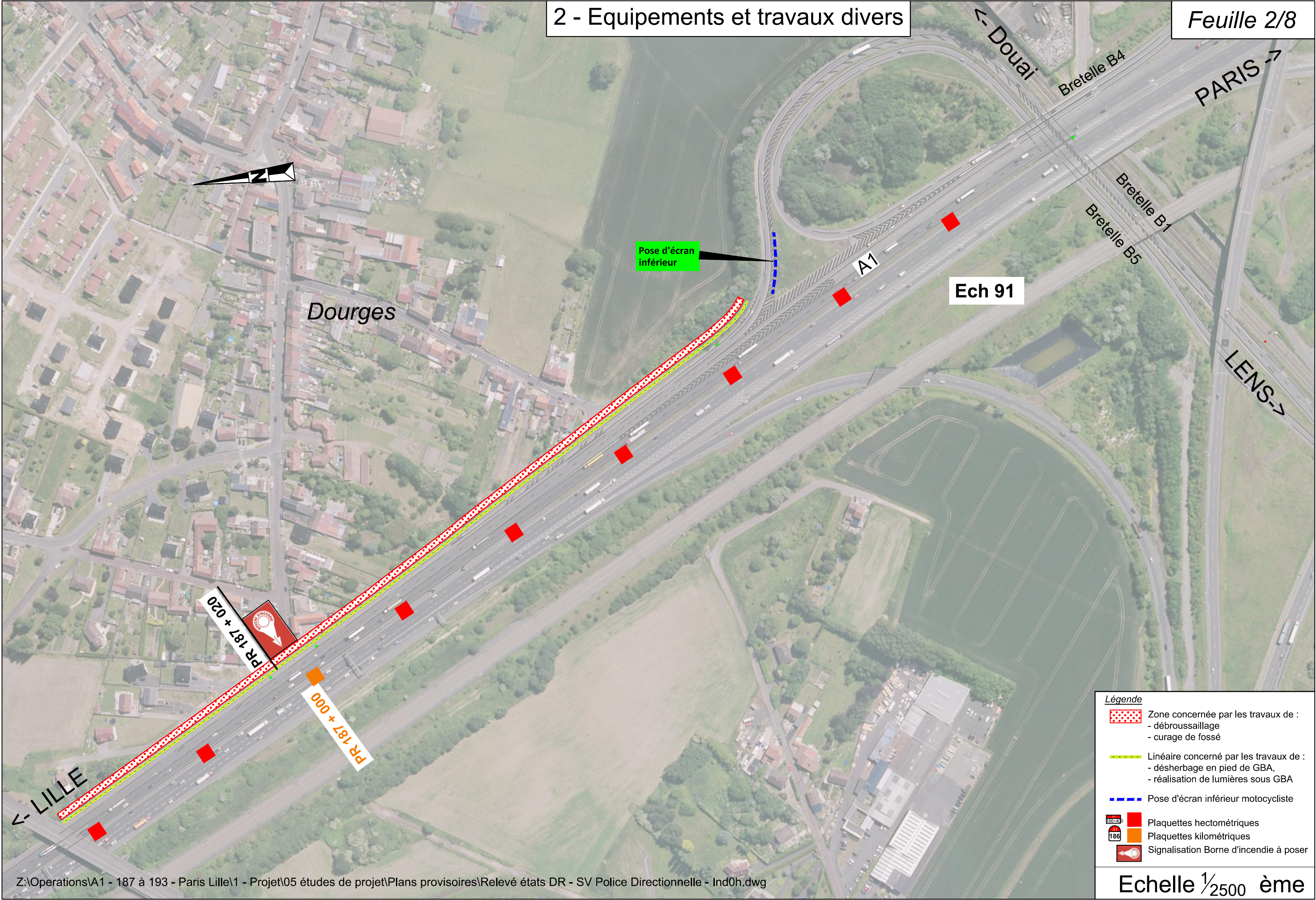

- Légende**
- Zone concernée par les travaux de :
 - débroussaillage
 - curage de fossé
 - Linéaire concerné par les travaux de :
 - désherbage en pied de GBA,
 - réalisation de lumières sous GBA
 - Pose d'écran inférieur motocycliste
 - Plaquettes hectométriques
 - Plaquettes kilométriques
 - Signalisation Borne d'incendie à poser

Dourges

<- LILLE

Portique 4 Voies existant PR 186+778

Chambre existante PR 186+800

Caméra existante PR 186+728

L3T à poser PR 186+610

Nouvelle Station SRDT
Boudes à poser
PR 186+600

Dépose GBA sur 15,00m
+ coulage abaissée

A1

- Légende**
- Fourreaux à créer
 - FO à créer
 - Câbles électriques à poser
 - Chambre
 - Station SRDT
 - Mât + caméra
 - Plaquettes hectometriques
 - Plaquettes kilométriques
 - Boucles SRDT à poser

